Art. 7 de la Ley Orgánica de Transparencia y Acceso a la Información Pública - LOTAIP

Literal a1) Estructura orgánica funcional

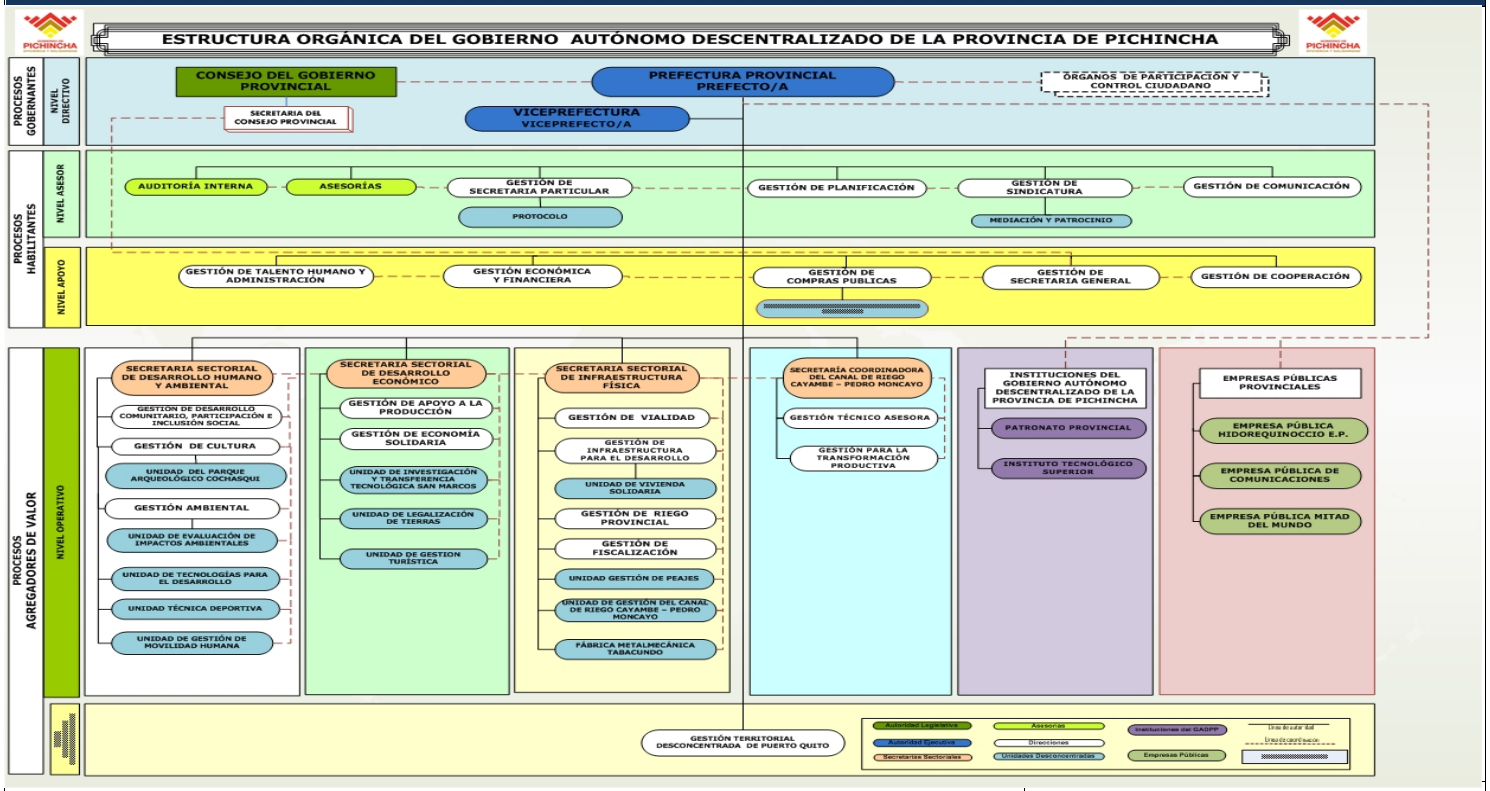

LINK PARA DESCARGAR EL ESTATUTO ORGÁNICO / ESTATUTO POR PROCESOS		Estatuto Orgánico por Procesos.pdf
	PRIMERA REFORMA	Estatuto Org Procesos Primera Reforma
	SEGUNDA REFORMA	Estatuto Org Procesos Segunda Reforma
	TERCERA REFORMA	Estatuto Org Procesos Tercera Reforma
	CUARTA REFORMA	Estatuto Org Procesos Cuarta Reforma
	QUINTA REFORMA	Estatuto Org Procesos Quinta Reforma
	SEXTA REFORMA	Estatuto Org Procesos Sexta Reforma
FECHA ACTUALIZACIÓN DE LA INFORMACIÓN:	28/02/2015	
PERIODICIDAD DE ACTUALIZACIÓN DE LA INFORMACIÓN:	MENSUAL	
UNIDAD POSEEDORA DE LA INFORMACION - LITERAL a1):	DIRECCIÓN DE GESTIÓN DE TALENTO HUMANO Y ADMINISTRACIÓN	
RESPONSABLE DE LA UNIDAD POSEEDORA DE LA INFORMACIÓN DEL LITERAL a1):	ARQ. JUAN VÉLEZ ANDRADE	
CORREO ELECTRÓNICO DEL O LA RESPONSABLE DE LA UNIDAD POSEEDORA DE LA INFORMACIÓN:	jvelez@pichincha.gob.ec	
NÚMERO TELEFÓNICO DEL O LA RESPONSABLE DE LA UNIDAD POSEEDORA DE LA INFORMACIÓN:	(02) 3994418	